PATVIRTINTA
Lietuvos Respublikos krašto apsaugos ministro
2017 m. rugpjūčio 30 d. įsakymu Nr. V-794
(Lietuvos Respublikos krašto apsaugos ministro
2023 m. balandžio 20 d. įsakymo Nr. V-327 redakcija)
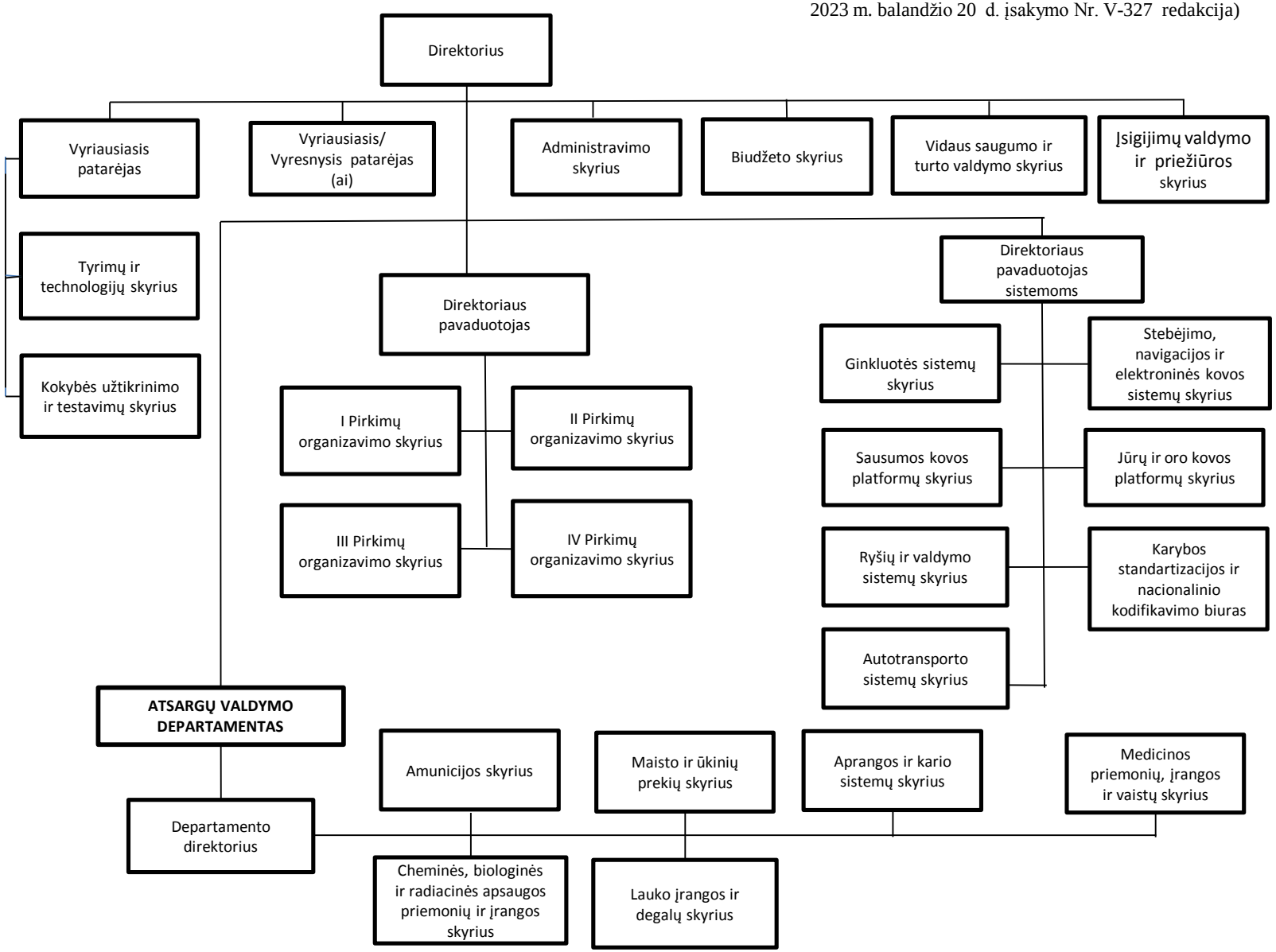
GYNYBOS RESURSŲ AGENTŪROS PRIE KRAŠTO APSAUGOS MINISTERIJOS STRUKTŪRA